

チューバ オーディション

第1次試験（事前審査）オーケストラスタディ課題

（令和3年）

- ① ワーグナー：楽劇「ニュルンベルクのマイスタージンガー」より第一幕への前奏曲

練習番号Jから練習番号Kの1小節前まで

※F管で演奏すること。

- ② ワーグナー：楽劇「ワルキューレ」よりワルキューレの騎行

練習番号⑩の1小節前から練習番号⑪の1小節目まで

※F管以外で演奏すること。

注意事項

- 1)テンポ表示や楽譜内の発想記号には従ってください。
- 2)本課題を弊社オーディション以外の目的で使用しないでください。
- 3)本課題の内容に関する質問には応じられません。

1

VORSPIEL
zu der Oper

DIE MEISTERSINGER ZU NÜRNBERG

PRELUDE
to the Opera

THE MASTERSINGERS OF NUREMBERG

Sehr mäßig bewegt

Sehr gehalten
(*Molto tenuto*)

TUBA

Richard Wagner

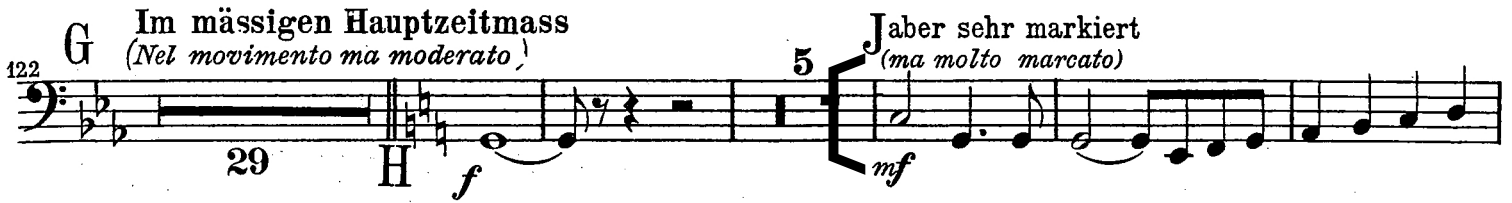

2

DER RITT DER WALKÜREN

aus dem Musik-Drama

DIE WALKÜRE

von

RICHARD WAGNER.

CONTRABASS TUBA.

Lebhaft.

35 1st Pos. 21 15

1 2 4

3 22 3

10

11

f *f* *ff* *ff* *ff* *ff* *f* *piu f* *f*
