

# 京都市交響楽団主催公演にご来場のみなさまへ 新型コロナウイルス感染症対策へのお願い

公演中もマスクを  
ご着用ください



こまめな手洗いを  
お願いします



手指消毒を  
お願いします



ソーシャルディスタンス  
をお願いします。

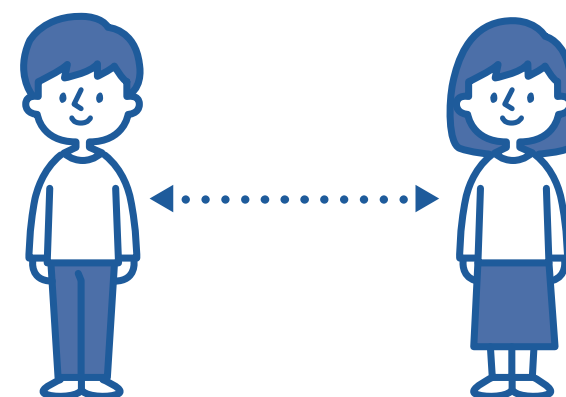

ロビーや通路での  
3密を避けましょう

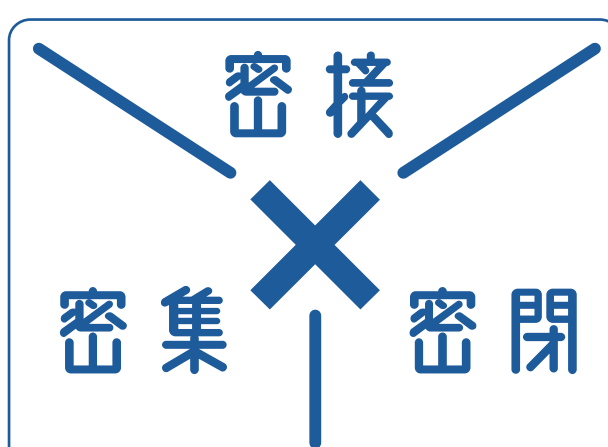

体調不良の場合は  
ご入場をお控えください



ブラボー！は  
ご遠慮ください



大きな声での会話は  
お控えください



時差入退場に  
ご協力ください



出演者へのプレゼントは  
ご遠慮ください



プログラムはご自身で  
お取りください



チケットの方はご自身で  
切り離してください

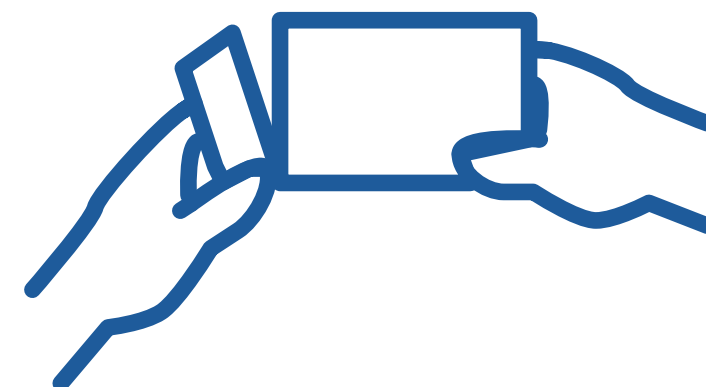

## 京都市交響楽団の取り組み

ホール内は常に換気を行  
なっております

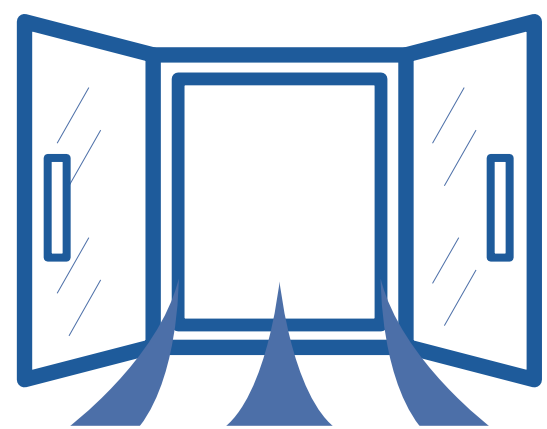

公演ごとに施設内の  
消毒を行っています

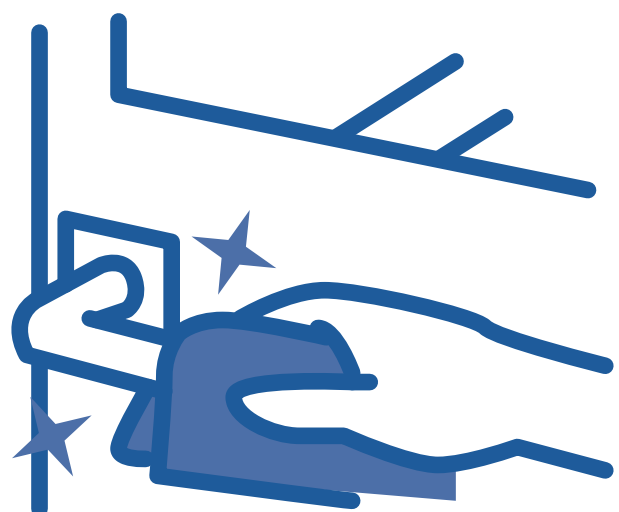

ご入場時にサーモカメラ  
で検温を行っています



友の会会員様は QR コード  
でご入場いただけます



※定期演奏会のみ

このほか、出演者およびスタッフは楽団が定めたガイドラインに従い、感染症対策を徹底しております。

公演におけるお客様へのご挨拶やお声がけは、最小限にさせて頂いておりますことを予めご了承ください。

**ご理解、ご協力のほど宜しくお願いします。**